VARNSDORF

ODŮVODNĚNÍ ÚZEMNÍHO PLÁNU

NÁZEV DÍLA - STUPEŇ - FÁZE

NÁVRH PRO VEŘEJNÉ PROJEDNÁNÍ

NÁZEV ČÁSTI DÍLA

VÝKRES PŘEDPOKLÁDANÝCH ZÁBORŮ PŮDNÍHO FONDU

ZAKÁZKOVÉ ČÍSLO: 8

019/2015
000/0000
12/2021
1:5000

ZHOTOVITEL AUTORIZACE OBJEDNATEL SEVERKA

SAUL

VEDOUCÍ PROJEKTANT
ING.ARCH.J.PLAŠIL

ZODPOVĚDNÝ PROJEKTANT
ING.JAN MUSIL

MĚSTO VARNSDORF
NÁMĚSTÍ E. BENEŠE 470
407 47 VARNSDORF

B

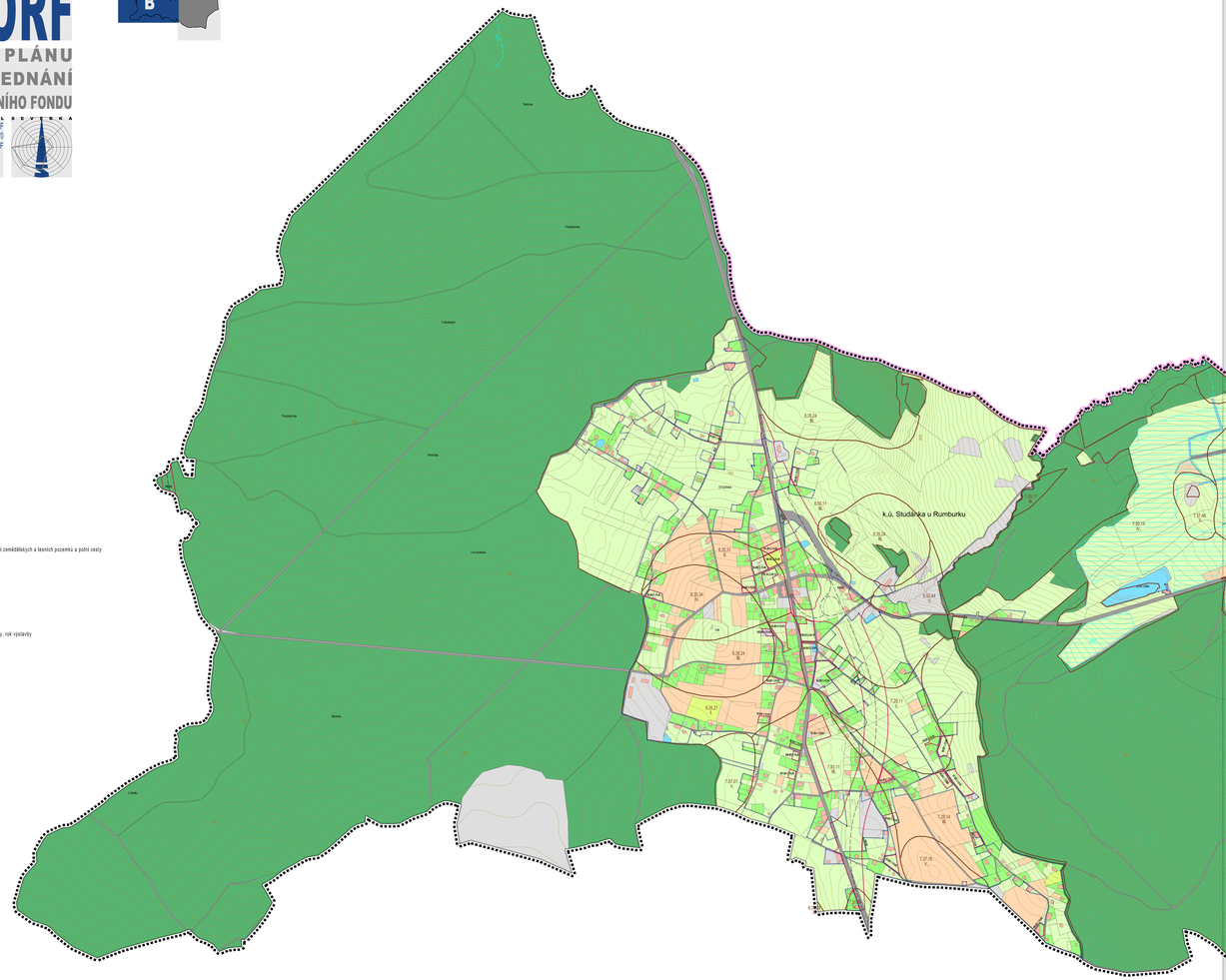

překryv

LEGENDA
SCHVALOVANÉ JEVY

STABILIZOVANÉ PLOCHY / ČÁRY | PLOCHY ZMĚN - NÁVRH | PLOCHY ZMĚN - PŘEZNAČENÍ

	OMEZENÍ	OMEZENÍ
	NAD	

- Zastavěné území vymezené k datu 22.11.2021
- Plochy zastavitelné, označení
- Plochy nezastavitelné (zahrnují plochy změn v krajině), označení
- Osa koridoru – plochy dopravní infrastruktury – silniční
- Osa koridoru – plochy veřejných prostranství – komunikace

LEGENDA
INFORMATIVNÍ JEVY

STABILIZOVANÉ PLOCHY / ČÁRY | PLOCHY ZMĚN - NÁVRH | PLOCHY ZMĚN - PŘEZNAČENÍ

k.ú. Varnsdorf		
Pletenice		